D/R. Alipore, 1927-1-63-262-266-3748

भारतीय गैर न्यायिक

भारत

दस रुपये रु. 10

TEN RUPEES Rs. 10

सत्यमेव जयते

INDIA

INDIA NON JUDICIAL

पश्चिमबङ्ग पश्चिम बंगाल WEST BENGAL 09AA 072033

8910
22/8/06

3.15
4.50
8.50
50.00
63.15

22/8/08

SCHEME NO - IV-A -
SURPLUS LAND
PLOT NO — 393
SCALE - 30 FT. = 1 INCH.

Plan attached to Deed
No - 3748 for - 1927
26.7.27

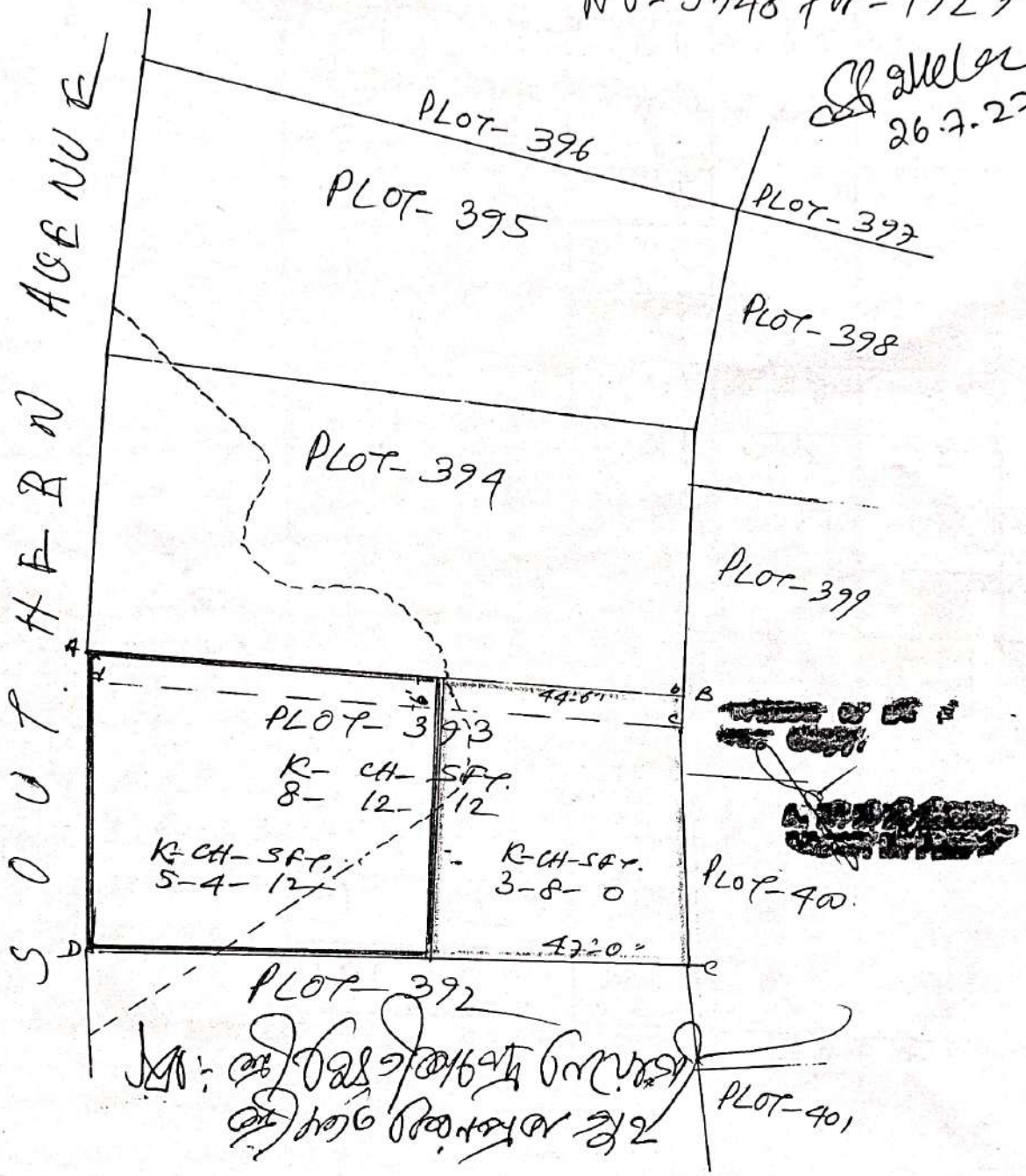

CERTIFIED TO BE A TRUE COPY OF PLAN
ATTACHED TO DEED No 3748 for 1927
2482006
TARAB BARAN MAHATA, Free Mutsuddi

Smt. Nitika Guha wife of Surja Kumar Guha Kanthy at 0393 Improvement Trust Scheme 4A Russa Road South

I have this day examined the land Sicrow Proval Guha who has been identified by Sri Satis Sarkar & his husband Surja Kumar Guha

Sri Pawan Kumar Ghosh Engineer has filed Kira Patra Guha and admitted the execution of this document

The 26 July 1927

Sd/- (Blue)

Sri Nath Chatterjee Pariti Kumar Guha

Sd/- Mukhopadhyay

Sabar Subregistrar Alipur

Presented for Regn.
Date — at 12.35 P.M.
on the 26th day of
July 1927 at the
office of Sadar Reg.
office by Nikhilesh
Chandra Neogy
son of the Executant
Nikhilesh Chandra
Neogy Lakshmi
Sagar Lane
Calcutta
26.7.27

Execution is admitted
by Nikhilesh Chandra
Neogy son of late
Satish Chandra
Neogy of 8 230/3
Rusa Road South
by caste Baidya
Vakil High Court
Calcutta who is
personally known
to me Khemchand
dispensed with
this 26th July 1927

৩৯৪ বর্তমান মালিক মৃত ক্ষীরোদ বেওয়া মৃত মুসলিম উদ্দিন মোল্লার পুত্র ৪ এর পূর্ব নং

৩৯৬ পূর্ব নং [illegible] ১২ [illegible]

রাস্তার বর্তমান নাম সাবেক এভেনিউ (Euthumaranam) রোড বাদে ১০.১২ [illegible]

সেলামি পূর্বে

গ) হলুদ (yellow) রং ফাঁকা বিক্রিত নামে লেখা। - মালিক ইসরাত উল্লা মৃত সাবের ৪ এর পূর্ব নং

৩৯২ বর্তমান মালিক মৃত [illegible] পুত্র [illegible] মৃত [illegible] পুত্র [illegible]

৪ এর পূর্ব নং ৩৯৪ বর্তমান মালিক মৃত [illegible] বেওয়া [illegible] মৃত মুসলিম উদ্দিন মোল্লার পুত্র সাবের

৪ এর পূর্ব নম্বর ৩৯৬ এবং পূর্ব নং ৪০০ বর্তমান মালিক [illegible] মৃত [illegible]

[illegible] ৩ মৃত [illegible] পুত্র [illegible] মালিক ইসরাত উল্লা মৃত সাবের ৪ এর পূর্ব নম্বর ৩৯৬

বর্তমান আলোচ্য মালিক মৃত [illegible] পুত্র [illegible] এই মালিকের প্রথম নাম লেখা বাদে তা।

[illegible] নাম আর পূর্বের লেখা [illegible] নাম [illegible] নং ৩০ নং [illegible] রোড সাউথ

[illegible] ইসাবি - [illegible] বেওয়া [illegible] নাম P. 394 Russa Road South [illegible] নাম লেখা

P 392 Russa Road South [illegible] নাম [illegible] ১৩২ [illegible] রোড সাউথ পূর্ব নাম

নাম ২৫ ডি [illegible] লেখা [illegible] নাম লেখা P 392 Russa Road South ইসাবি

[illegible] পূর্ব নম্বর ৩২ P 393 Russa Road South [illegible] মালিক প্রথম নাম ২২

নাম ৩ ২৮ নাম নাম ৩ মালিক মৃত নং [illegible] লেখা মালিক [illegible] নাম [illegible]

[illegible] ২৮ নাম [illegible] ৩ [illegible] লেখা [illegible]

[illegible] নাম [illegible] লেখা [illegible] লেখা [illegible] নাম রোড [illegible]

[illegible] পুত্র [illegible] নং ২২৪২ ৩১ ২০ ৭৮ ২৭ মূল্য ৩০ [illegible] নাম রোড [illegible]

[illegible] ১৩২ [illegible] [illegible] পুত্র [illegible] মৃত [illegible] নং ২২৪২

A.D.C. — A 1994 — (1997) — 17,500 — 12.98.300

Colled by
Sailendra
27.7.27

Read by
Sailendra
29.7.27

Compared by
Md Jamaiath ali
29.7.27

True Copy
Syed Muzaffar Ahmed
Sadar Sub-Registrar
29.7.27

Registered in Book No I
Volume no 2063
Pages 262 to 266
Being no 3748
In the year 1927

Fees Rs
Search Rs
Copying Rs
Total Rs
29/7/27

Search
27.7.27

Read
29.7.27

Compared
Md Jamaiath ali
29.7.27

24/8/06

24/8/06

No 749 D

Revenue Portal No. 1488 and 1489

Stamp affixed under Schedule I, Article 45 of the Stamp Act, 1899 as amended by Act I of 1922 — A. 12/- ; 1/- ; 5/- ; (11) 2/8 ; 1/8/-

Stamp duly cancelled under the Bengal Amendment Act 1922 Schedule I Art. 45

Stamp duly cancelled under the Bengal Amendment Act 1922 Schedule I Art. 45

Resumed by Govt.